Winter
2011 / 2012

New York

Vliegreizen
Hotels
Musicals
Excursies
Cityhoppen

NIJENHUIS REIZEN

New York

New York, beter bekend als “The Big Apple” is de grootste stad van de Verenigde Staten. In deze bruisende metropool kunt u zich volop vermaken en uw ogen de kost geven. Bezoek unieke musea als Guggenheim of het Museum of Modern Art. Natuurlijk het wereldberoemde Vrijheidsbeeld, het Empire State Building, de wijken Soho en Little Italy, Chinatown, de gezellige artiesten wijk Greenwich Village en Times Square, mag u zeker niet missen. De stad biedt volop de gelegenheid om te winkelen bij de grote namen op Fifth Avenue, in de vele boetieks in Upper East Side of in de galeries van Soho.Ook ‘s avonds zal het u aan vermaak niet ontbreken. Ontdek de vele clubs, bezoek een Broadway Show of ervaar het prachtige uitzicht vanuit het ronddraaiende “View Restaurant” in Rockefeller Center. Wilt u de drukte van de stad ontlopen, ga dan naar Central Park, het terrein van joggers, rolschaatsers en wandelaars. Voor uw vakantie naar de Big Apple hebben wij een drietal arrangementen samengesteld, waarbij u kunt kiezen uit een rechtstreekse vlucht met KLM / Delta naar John F. Kennedy of Newark Airport, met Continental Airlines naar Newark Airport of met Air Berlin vanaf Dusseldorf naar John F. Kennedy Airport.

Even voorstellen...

Nijenhuis Reizen is een onderdeel van Reisburo Nijenhuis B.V.. Deze afdeling heeft zich in de loop der jaren gespecialiseerd in maatwerk op een aantal bestemmingen. Deze bestemmingen zijn Londen, Australië & Nieuw Zeeland, Amerika & Canada, Canada wintersport en New York waarvoor ook reisbrochures worden uitgegeven (zie achterzijde van deze brochure). Deze reisbrochures zijn te verkrijgen op de 11 vestigingen van Reisburo Nijenhuis B.V.. Daarnaast kent Nijenhuis Reizen een aantal specialisaties zoals groepsreizen en wereldwijde autohuur- en hotelreserveringen. Informeert u gerust bij één van onze reisadviseurs naar de mogelijkheden van Nijenhuis Reizen

Reisdocumenten Verenigde Staten

Het Amerikaanse Department of Homeland Security heeft het Electronic System for Travel Authorization (ESTA) aangekondigd. ESTA is een geautomatiseerd systeem om vast te stellen of reizigers die staatsburger zijn van de landen die deelnemen aan het visumontheffingsprogramma (VWP), waaronder Nederland, zonder visum naar of via de USA mogen reizen.
Met ingang van 12 januari 2009, is het ESTA programma verplicht en zullen alle reizigers naar of via de USA, ESTA toestemming moeten verkrijgen alvorens visum-vrij te mogen reizen. Zonder deze toestemming kunt u niet inchecken!

U dient hiervoor **zelf** zorg te dragen. De aanvraag kunt u online via https://esta.cbp.dhs.gov/esta/esta.html doen. De aanvraag dient uiterlijk 72 uur voor vertrek te zijn afgerond en geldt ook voor kinderen. In de meeste gevallen zal ESTA onmiddellijk uitsluitsel geven omtrent uw aanvraag. De kosten voor de aanvraag zijn US$. 14,-- per persoon en dient u door middel van een credit card bij aanvraag te voldoen.

Alle reizigers dus ook kinderen en babies dienen te beschikken over een eigen paspoort!!
Voor overige informatie over reisdocumenten verwijzen wij u naar pagina 18 van deze brochure.

Informatie New York	2
Plattegrond New York	3
Hotels	4
Musicals	9
Excursiemogelijkheden	11
Cityhoppen Washington	12
Cityhoppen Philadelphia	13
Prijzen New York	14
Prijzen Washington	17
Prijzen Philadelphia	17
Algemene voorwaarden	18

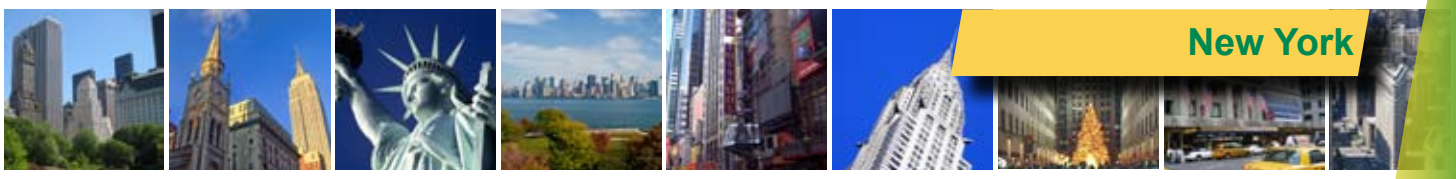

New York

Bezienswaardigheden

New York heeft een overvloed aan bezienswaardigheden. Hieronder hebben wij de belangrijkste bezienswaardigheden op een rijtje gezet, een bezoek aan deze attracties mag tijdens uw verblijf in New York zeker niet ontbreken.
* Empire State Building
* Times Square
* Vrijheidsbeeld
* Chrysler Building
* Central Park
* Chinatown
* Rockefeller Center
* Fifth Avenue
* Ground Zero
* New York Stock Exchange
* Brooklyn Bridge

Musea

New York heeft een ruime keuze aan musea, van prehistorische en moderne kunst tot fotografie. Enkele voorbeelden zijn; Guggenheim Museum, Metropolitan Museum, Museum of Modern Art, American Museum of Natural History, Madame Tussaud, Museum of the City New York, Intrepid Sea-Air-Space Museum en het Cooper-Hewitt Museum.

Winkelen

New York is een waar Walhalla voor de shopper. U kunt hier voor alles terecht van de koopjes in de beroemde “Sale” tot de exclusieve designer mode. New York heeft vele warenhuizen, waaronder het grootste warenhuis ter wereld Macy’s, Saks, Bloomingdales, Bergdorf Goodman, Barney’s New York, Takashimaya en Century 21. De belangrijkste winkelstraten en -gebieden zijn;
* 5th Avenue met Saks, Tiffany’s, Disney Store en megastore’s van diverse bekende merken.
* Tussen 57th en 90th Street aan Madison Avenue liggen diverse filialen van internationale modeontwerpers.
* Soho met kleine galeries en boetiekjes.
* Greenwich Village met antiekzaken en vlooienmarkten.

Ook zijn er diverse markten, de bekendste zijn; Annex Antiques Fair and Flea Market, PS. 44 Market, Columbus Avenue Flea Market en Canal Street Flea Market.

Restaurants

In New York vindt u een smeltkroes aan nationaliteiten en dus ook een zeer uitgebreide keuze aan keukens. Italiaans, Mexicaans, Vietnamees, Chinees, Japans etc.. Daarnaast zijn er vele fastfood ketens voor de snelle hap en vele coffeeshops waar u terecht kunt voor vele soorten koffie, thee en een brownie of de echte American Cookies.
Bedieningsgeld is meestal niet inbegrepen, een fooi van 15% tot 20% is gebruikelijk.

Midtown Manhattan

Midtown Mahattan is het hart van New York. De meeste toeristen kiezen hotels, die gelegen zijn in dit gebied. Ook vindt u hier een groot aantal bezienswaardigheden, zoals Times Square, het theaterdistrict, het Empire State Building, Chrysler Building, Rockefeller Center, en Grand Central Station.

TriBeCa

De driehoek ten zuiden van Canal Street (*Tri*angle *B*elow *Ca*nal Street) Tribeca met galeries, ateliers en hippe restaurants.

Greenwich Village

Greenwich Village was voorheen de wijk van de kunstenaars en schrijvers. Tegenwoordig is het een dure woonwijk zonder wolkenkrabbers.
‘s Avonds is het hier aangenaam vertoeven. U vindt er vele restaurants, cafés en jazz-clubs. Midden in Greenwich Village ligt Washington Square een plein met straatartiesten, schakers en skaters.

Upper East Side

Upper East Side is een populaire woonwijk voor rijke, jonge mensen met chique herenhuizen, designer winkels aan Madison en Fifth Avenue en luxe hotels. Verder vindt u hier een groot aantal musea, waaronder het bekende Guggenheim Museum, het Cooper-Hewitt Museum en het Metropolitan Museum of Art met schilderijen van Rembrandt en Van Gogh.

Financial District

Op het zuidelijkste puntje van Manhattan ligt het financiële hart van New York, waar moderne wolkenkrabbers en historische gebouwen elkaar afwisselen. Hier vindt u één van de beroemdste straten ter wereld; Wall Street met de New York Stock Exchange, Ground Zero, Battery Park en de vertrekpieren voor de boottochten naar Liberty Island met het vrijheidsbeeld en Ellis Island.

Chinatown

In Chinatown woont bijna de helft van de Chinezen in New York. In dit levendige gebied vindt u vele kruidenwinkels, groentezaken en talloze restaurantjes. Op de zaterdagochtend is er een markt.

Little Italy

Aangrenzend aan Chinatown ligt Little Italy, waar Italiaanse immigranten zich sinds het begin van de 20ste eeuw vestigden. De wijk is de laatste jaren door het groter wordende Chinatown in de verdrukking geraakt, maar u vindt er nog steeds Italiaanse invloeden.

SoHo

SoHo, een afkorting van South of Houston Street, was vroeger een industriewijk. Dit is terug te zien aan de historische huizen met hun gietijzeren voorgevels zoals de Cast Iron Buildings. In de jaren 70 werd de wijk ontdekt door kunstenaars. In SoHo bevinden zich dan ook vele galeries en boetieks.

Theater District

De belangrijkste en tevens beroemdste straat van het theater district is toch wel Broadway. Aan deze straat, waar ‘s avonds schitterende neonreclames de gevels verlichten, vindt u vele theaters, waar u de nieuwste musicals kunt bekijken, restaurants en uitgaansgelegenheden. Ook in het district gelegen zijn het Art Deco complex Rockefeller Center en de “place to be” op oudjaarsavond; Times Square.

Central Park

Dit 340 hectare grote park is het recreatiegebied van New York. De New Yorkers komen hier om te wandelen, joggen, fietsen, skaten, skeeleren, picknicken of gewoon te genieten van de natuur. In de zomermaanden worden hier openluchtconcerten gehouden.

KLM / Delta Air Lines

Met KLM en Delta Air Lines heeft u keuze uit maar liefst 3 rechstreekse vluchten vanaf Amsterdam naar New York John F. Kennedy luchthaven en 1 naar Newark Airport. Met de comfortabele Boeing 777 bij KLM en Boeing 767 bij Delta Air Lines vliegt u op economy class basis naar de Big Apple.

Continental Airlines

Continental Airlines, de vijfde grootste luchtvaartmaatschappij ter wereld, vliegt dagelijks van Amsterdam naar Newark Liberty International Airport. De moderne vloot van Continental staat garant voor reiscomfort en kwaliteit. Alle stoelen aan boord zijn voorzien van een individueel videoscherm voor gratis entertainment.
Dankzij de snelle treinverbinding vanf Newark bereikt u het centrum van Manhattan in slechts 45 minuten.

Air Berlin

Air Berlin is een van de grootste luchtvaartmaatschappijen van Duitsland. Air Berlin vliegt met het type Airbus. Thuishaven van de luchtvaartmaatschappij is Düsseldorf, een goed te bereiken luchthaven met uitstekende faciliteiten en goedkope parkeermogelijkheden. Air Berlin is een “full service” maatschappij. Dit betekent kostenloze maaltijden en (alcolholvrije) drankjes, kranten en tijdschiften, een inflight-entertainmentpogramma en family service. Air Berlin vliegt 4 x per week rechstreeks vanaf Düsseldorf naar John F. Kennedy Airport. De vlucht duurt 8,5 uur.

John F. Kennedy Airport

John F. Kennedy International Airport ligt op ca. 24 km ten oosten van Manhattan. Vanaf de luchthaven rijden 24 uur per dag transferbusjes van de luchthaven naar de hotels in Manhattan. Voor de prijzen van deze transfers verwijzen wij u naar pagina 11 van deze brochure.
U kunt ook met de metro naar Manhattan reizen. Vanaf JFK neemt u de Airlink naar Howard Beach Station, vanaf daar neemt u de metro naar bijv. Penn Station. De reistijd bedraagt ca. 50 minuten. Vanaf de luchthaven kunt u ook een taxi nemen naar uw hotel. Een enkele reis kost ca. US$. 55,-- per enkele reis exclusief fooi en eventuele tolgelden.

Newark Airport

Newark Liberty International Airport ligt op ca. 26 km ten westen van Manhattan. Vanaf de luchthaven rijden 24 uur per dag transferbusjes van de luchthaven naar de hotels in Manhattan. Voor de prijzen van deze transfers verwijzen wij u naar pagina 11 van deze brochure.
U kunt ook met de trein naar Manhattan reizen. Vanaf Newark neemt u de Airtrain monorail naar Newark Liberty treinstation, vanaf daar neemt u de trein naar bijv. Penn Station. De reistijd bedraagt ca. 50 minuten. Vanaf de luchthaven kunt u ook een taxi nemen naar uw hotel. Een enkele reis kost ca. US$. 55,-- per enkele reis exclusief fooi en eventuele tolgelden.

Hotels

1. Pennsylvania Hotel
2. Wolcott Hotel
3. Travel Inn Hotel
4. Econolodge Times Square
5. Thirty Thirty Hotel
6. Comfort Inn Manhattan
7. Hotel Deauville
8. Days Hotel Broadway
9. Newton Hotel
10. Beacon Hotel
11. Comfort Inn Chelsea
12. Edison Hotel
13. Skyline Hotel
14. Washington Square Hotel
15. Belvedere Hotel
16. New Yorker Ramada Hotel
17. Wellington Hotel
18. Gershwin Hotel
19. Hampton Inn Manhattan
20. Ameritiana Hotel
21. Holiday Inn Express 5th Av.
22. Holiday Inn Midtown 57th St.
23. Marcel Hotel
24. New York Helmsley Hotel
25. Novotel Times Square
26. Amsterdam Court Hotel
27. Millennium Broadway Hotel
28. Marriott Marquis Hotel
29. Hudson Hotel
30. Waldorf Astoria Hotel

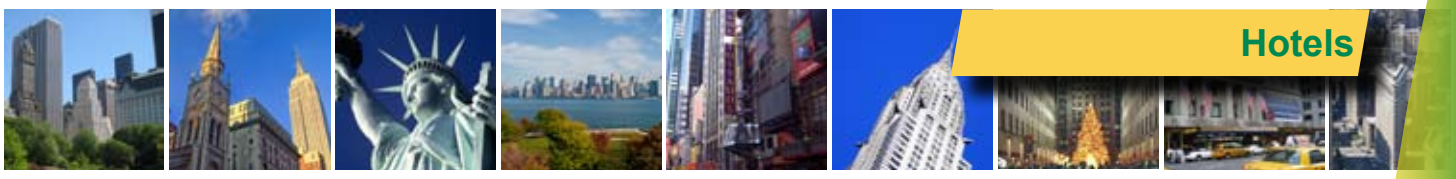

Hotels

1. Pennsylvania Hotel **

Ligging: Centraal gelegen in Midtown Manhattan, tegenover Madison Square. Het Empire State Building ligt om de hoek.
Faciliteiten: Het hotel beschikt over een bar / lounge, restaurant en fitness ruimte.
Kamers: De kamers zijn eenvoudig ingericht voorzien van telefoon, t.v., en airco / verwarming. De badkamer heeft een bad en / of douche en toilet.

2. Wolcott Hotel **

Ligging: Goed hotel geheel in klassieke stijl gelegen in Midtown Manhattan, op loopafstand van het Empire State Building. Ook hier genoeg winkelmogelijkheden in de directe omgeving.
Faciliteiten: Kleine knusse entree. Er wordt een eenvoudig ontbijt (koffie en donuts) geserveerd in de lobby (tegen betaling).
Kamers: De 180 kamers zijn ruim en netjes en beschikken allen over televisie, telefoon, kluisje, Nintendo spelcomputer en badkamer met bad en/of douche, toilet en föhn.

3. Travel Inn Hotel **

Ligging: Centraal gelegen in Midtown Manhattan op loopafstand van Times Square met veel theaters, restaurants en winkels.
Faciliteiten: Receptie met kluisjes, lift, lounge, zwembad op het dak met gratis ligbedden. Gratis hotelparkeergarage.
Kamers: Ruime, verzorgd ingerichte kamers met tv, telefoon, airco en badkamer met bad en/of douche, toilet en föhn.

4. Econolodge Times Square Hotel **

Ligging: Zeer centraal gelegen in het hart van het Theatre District en Times Square, op loopafstand van het Empire State Building.
Faciliteiten: Receptie, lobby, liften.
Kamers: Ruime, nette kamers met telefoon, tv, internetaansluiting, airco, koffiezetapparaat en badkamer met bad en/of douche, toilet en föhn.
Bijzonderheden: Gratis continentaal ontbijt (onder voorbehoud)

5. Thirty Thirty Hotel **

Ligging: Modern hotel, gelegen in de wijk Murray Hill op 30 East 30st Street. Het Empire State Building ligt op ca. 500 meter van het hotel. In de omgeving zijn vele restaurants, winkels en uitgaansgelegenheden.
Faciliteiten: Moderne entree met receptie, lift, restaurant en cocktailbar.
Kamers: Verzorgd en modern ingericht, voorzien van tv, telefoon, internet aansluiting en badkamer met bad en/of douche en toilet.

6. Comfort Inn Manhattan Hotel **

Ligging: Gelegen in het Garment District, op loopafstand van het Empire State Building, Madison Square Garden, Rockefeller Center, Times Square en Radio City Music Hall.
Faciliteiten: Receptie, lift, restaurant.
Kamers: Beschikken over telefoon, radio, tv, kluisje (tegen betaling), badkamer met bad of douche, toilet en föhn.
Bijzonderheden: Gratis continentaal ontbijt (onder voorbehoud)

Hotels

7. Hotel Deauville **

Ligging: Rustig gelegen in Midtown Manhattan, op loopafstand van het Empire State Building en Greenwich Village. Times Square ligt op ca. 15 minuten lopen. Metrostation op 50 meter.
Faciliteiten: Receptie, lift, kluisjes, gratis draadloos internet.
Kamers: De kamers zijn ruim, eenvoudig ingericht met tv, telefoon en badkamer met bad en/of douche, toilet en föhn.
Bijzonderheden: Klein, sfeervol familiehotel met slechts 54 kamers.

8. Days Hotel Broadway **

Ligging: Rustig gelegen in de statige Upper West Side, op loopafstand van Central Park. Vele restaurants en winkels in de directe omgeving.
Faciliteiten: Receptie, liften, fitnessruimte. Openbare parkeergelegenheid in de omgeving (tegen betaling).
Kamers: Nette kamers, in klassieke stijl ingericht. Voorzien van tv, telefoon, kluisje, airco, koffiefaciliteiten en gratis Wifi internet. Badkamer met bad en/of douche, toilet en föhn.

9. Newton **½

Ligging: Gelegen in de rustige, mooie wijk Upper West Side, op ca. 400 meter van Central Park en op loopafstand van het Metropolitan Museum of Art en het Museum of National History.
Faciliteiten: Receptie, lift, lobby met internet faciliteiten (tegen betaling)
Kamers: Eenvoudig maar netjes ingericht en voorzien van tv, telefoon, radio, airco, badkamer met bad of douche en toilet.

10. Beacon Hotel **½

Ligging: In de Upper West Side, op ca. 300 meter van Central Park.
Faciliteiten: Receptie, lift, lounge, internet faciliteiten (tegen betaling)
Kamer: Ruime kamers met airco, kabel tv, telefoon, radio en kluisje. Kitchenette met 2 kookplaten, magnetron, koelkast en koffiezetapparaat. Badkamer met bad of douche, toilet en föhn.

11. Comfort Inn Chelsea **½

Ligging: Zeer centraal gelegen, binnen een straal van 1 kilometer vindt u o.a. Fifth Avenue met alle beroemde winkels, het Empire State Building, Times Square en de theaters.
Faciliteiten: Receptie met kluisjes, lift, lobby, internet faciliteiten (tegen betaling), bar en kleine fitness ruimte
Kamer: Eenvoudig ingerichte kamers met airco, kabel tv en telefoon. Badkamer met bad en/of douche, toilet en föhn.
Bijzonderheden: Gratis continentaal ontbijt (onder voorbehoud)

12. Edison Hotel **½

Ligging: Zeer centraal gelegen in het hart van het Theatre District en Times Square, op loopafstand van het Empire State Building.
Faciliteiten: Receptie met kluisjes, lounge, restaurant, bar, fitness center.
Kamers: Nette kamers met airco, telefoon, radio en tv, badkamer met bad en/of douche, toilet.
Bijzonderheden: Dit is een rookvrij hotel.

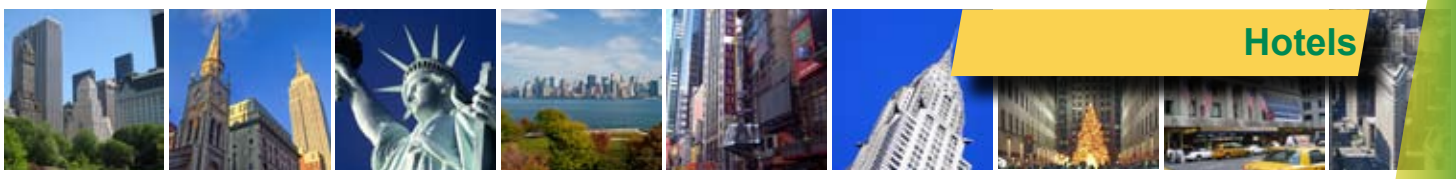

13. Skyline Hotel **½

Ligging: Prima hotel, gelegen in het Theater District, vlakbij bekende bezienswaardigheden zoals Broadway, Times Square en Rockefeller Center.
Faciliteiten: Receptie, liften, lobby, bar, restaurant en binnenzwembad. Parkeergelegenheid (tegen betaling).
Kamers: Netjes ingericht voorzien van kabel tv, telefoon, internet aansluiting, kluisje, airco en badkamer met bad en/of douche, toilet en föhn.

14. Washington Square Hotel **½

Ligging: In het hart van Greenwich Village, een wijk met trendy winkels, restaurants en clubs in Lower Manhattan.
Faciliteiten: Receptie, liften, lobby, bar, restaurant en fitness ruimte.
Kamers: Veelal in Art Deco stijl ingericht met tv, telefoon, kluisje en badkamer met bad en/of douche, toilet en föhn.
Bijzonderheden: Gratis continentaal ontbijt (onder voorbehoud).

15. Belvedere Hotel ***

Ligging: Prima hotel gelegen in het hart van het theater district op loopafstand van Broadway, Times Square en Rockefeller Center.
Faciliteiten: Ruime receptie, liften, café, restaurant en winkeltje.
Kamers: Uw kamer is verzorgd ingericht en voorzien van een televisie, telefoon, magnetron, koelkastje, kluisje, haardroger en een badkamer met bad of douche en toilet.
Bijzonderheden: Dit is een rookvrij hotel.

16. New Yorker Ramada Hotel ***

Ligging: Een enorm groot hotel met ruim 1000 kamers centraal gelegen op 8th Avenue.
Faciliteiten: Het hotel is onlangs gerenoveerd en beschikt over een ruime entree met lobby en receptie, restaurant (ook voor ontbijt), bar, fitnessruimte en parkeergelegenheid (niet gratis).
Kamers: De kamers zijn netjes ingericht en voorzien van alle gemakken zoals telefoon, tv, radio, kluisje, airco en badkamer met bad en/of douche en toilet.

17. Wellington Hotel ***

Ligging: Prima locatie, dicht bij Central Park en toch ook op loopafstand van het Theater District.
Faciliteiten: Verzorgd hotel met receptie (gratis kluisjes), lift, restaurant en gezellige bar. Internet faciliteiten in de lobby (tegen betaling).
Kamers: Verzorgd ingericht met kabel tv, telefoon, radio, airco en badkamer met bad en/of douche en toilet.

18. Gershwin Hotel ***

Ligging: Dit zeer trendy, hip en artistiek hotel ligt in Midtown Manhattan, op loopafstand van het Empire State Building.
Faciliteiten: Receptie met kluisjes, lift, lobby.
Kamers: De Superior kamers beschikken over airco, tv, telefoon en badkamer met bad en/of douche en toilet, föhn.

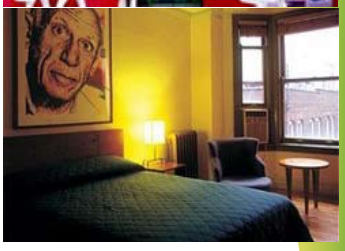

Hotels

19. Hampton Inn Manhattan Chelsea ***

Ligging: Modern hotel gelegen in de wijk Chelsea, vlakbij bekende winkelstraten als Fifth Avenue en Madison Avenue.
Faciliteiten: Receptie met kluisjes, liften, lobby, ontbijtruimte.
Kamers: Ruime, modern ingerichte kamers voorzien van alle gemakken, zoals telefoon, tv, internetaansluiting, koffiezetapparaat en badkamer met bad en/of douche, toilet.
Bijzonderheden: Gratis ontbijt (onder voorbehoud).

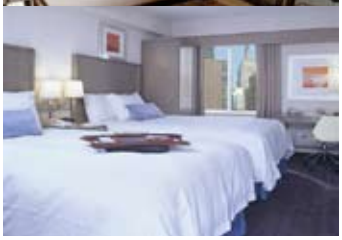

20. Ameritiana Hotel ***

Ligging: Modern hotel gelegen in het theaterdistrict op loopafstand van theaters, restaurants en luxe winkelstraten.
Faciliteiten: Receptie, lobby, liften, lounge en bar.
Kamers: Alle kamers zijn voorzien van tv, telefoon, cd-speler, airco, koffiezetapparaat en een badkamer met bad en/of douche, toilet en föhn.

21. Holiday Inn Express 5th Avenue ***

Ligging: Zeer centraal gelegen met in de omgeving vele restaurants, musea, winkels en bekende bezienswaardigheden zoals het Empire State Building, Rockefeller Center, Carnegie Hall en Radio City Music Hall.
Faciliteiten: Receptie, lobby, liften, ontbijtruimte.
Kamers: Van alle gemakken voorzien met airco, telefoon, internet aansluiting, kabel tv, koffiezetapparaat en badkamer met bad, toilet en föhn.
Bijzonderheden: Gratis continentaal ontbijt (onder voorbehoud), alle kamers zijn rookvrij.

22. Holiday Inn Midtown 57th Street ***

Ligging: Rustig gelegen in Midtown West Manhattan, vlakbij Central Park en ca. 15 minuten lopen van Times Square en de bekende winkelstraten.
Faciliteiten: Receptie met kluisjes, ruime lobby, liften, bar, 2 restaurants, fitness center en buitenzwembad.
Kamers: Ruim en netjes ingericht met kabel tv, telefoon, koffiezetapparaat en badkamer met bad, douche, toilet en föhn.

23. Marcel Hotel ***

Ligging: Dit stijlvolle Boutique hotel is gelegen in de wijk Gramercy Park, op loopafstand van de gezellige wijk Greenwich Village met vele restaurants, pubs en cafés.
Faciliteiten: Receptie, liften, lounge met bar, Sushi restaurant en parkeergelegenheid (tegen betaling).
Kamers: Zijn modern en stijlvol ingericht met kabel tv, telefoon, internet aansluiting, CD speler en kluisje. Badkamer met bad en/of douche en toilet.

24. New York Helmsley Hotel ***

Ligging: Centraal gelegen op 42nd Street, op loopafstand van Times Square, Fifth Avenue en Grand Central Station.
Faciliteiten: Receptie met liften, grote lounge, bar, restaurant en grote fitness ruimte.
Kamers: Zijn ruim en voorzien van telefoon, tv, internet aansluiting, kluisje en badkamer met bad, douche, toilet en föhn.

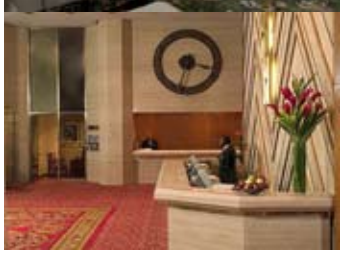

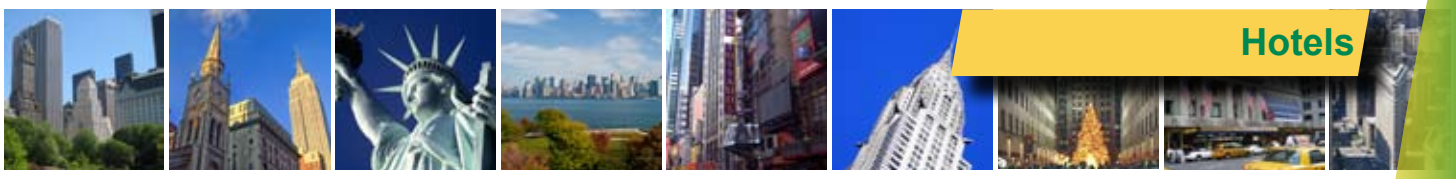

25. Novotel Times Square ***

Ligging: Centraal gelegen in het theaterdistrict op loopafstand van Times Square, de theaters, Central Park, Rockefeller Center en de luxe winkels op 5th Avenue.
Faciliteiten: Receptie, liften, lobby, bar, restaurant en fitness ruimte.
Kamers: De modern ingerichte kamers beschikken over telefoon, internet aansluiting, tv, kluisje, minibar, airco, badkamer met bad en/of douche, toilet en föhn.

26. Amsterdam Court Hotel ***

Ligging: Zeer centraal gelegen op Broadway, op ca. 5 minuten lopen van Times Square.
Faciliteiten: Receptie (kluisjes te huur), liften, lounge, bar, restaurant. Parkeerplaats op ca. 300 meter (tegen betaling).
Kamers: Sfeervol ingerichte kamers met tv, telefoon, airco, internet (tegen betaling) en badkamer met bad en/of douche, toilet en föhn.

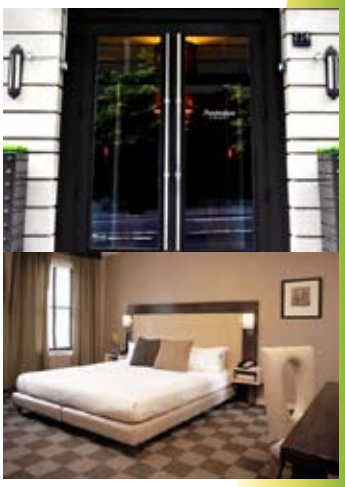

27. Millennium Broadway Hotel ****

Ligging: Gelegen in het hart van het Theater District, vlakbij Broadway en Times Square.
Faciliteiten: Receptie met kluisjes, liften, ruime lounge met bar, restaurant, fitness center.
Kamers: Ruime, comfortabele kamers met airco, minibar, tv, telefoon, internetaansluiting en badkamer met bad en/of douche, toilet en föhn.

28. Marriott Marquis Hotel ****

Ligging: Unieke ligging aan Times Square temidden van de Broadway Theaters.
Faciliteiten: Receptie met panoramaliften, diverse lounges, Starbuck's Coffeeshop, diverse restaurants waaronder het bekende, rond draaiende "View Restaurant" op de bovenste verdieping, sushi bar en fitness ruimte.
Kamers: Ruime, luxueus ingerichte kamers met veelal prachtig uitzicht over New York. Alle kamers zijn voorzien van telefoon, tv, kluisje , airco, koffiezetapparaat en badkamer met bad, douche, toilet en föhn.
Bijzonderheden: Dit is een rookvrij hotel.

29. Hudson Hotel ****

Ligging: Prachtig, trendy hotel ingericht door Philip Starck, met veel kunst en design. Gelegen vlakbij Central Park en op loopafstand van Times Square en Broadway.
Faciliteiten: Receptie, liften, lounge, bar, fitness ruimte en een terras op de 15e verdieping met prachtig uitzicht over New York en de Hudson River.
Kamers: Moderne kamers, geïnspireerd op het thema "Romantische Trans Atlantische Reizen". Veelal ingericht als luxe hut op een jacht of cruiseschip en van alle gemakken voorzien; telefoon, internetaansluiting, kabel tv, cd- en dvd speler, kluisje en badkamer met bad en/of douche, toilet en föhn. De meeste kamers kijken uit op de prachtige binnentuin van het hotel.

30. Waldorf Astoria Hotel ****

Ligging: Groot, luxueus hotel in Art Deco stijl, gelegen vlakbij Central Park.
Faciliteiten: Receptie met gratis kluisjes, lobby, diverse bars en restaurants en fitness ruimte.
Kamers: De ruime, luxe kamers zijn voorzien van tv, telefoon, internet aansluiting, minibar en badkamer met bad en/of douche, toilet en föhn.

Musicals

Naar het theater

Ook aan uw avondje uit hebben wij gedacht. Voor steeds meer mensen vormt een bezoek aan één van de voortreffelijke musicals het hoogtepunt van de reis naar New York. U kunt kiezen uit een zeer groot en gevarieerd aanbod. Wij zijn in staat om tegelijk met de bevestiging van uw reis zorg te dragen voor een plaatsreservering voor de musical van uw voorkeur.
De prijzen voor deze theatervoorstellingen zijn sterk afhankelijk van rij en plaats in het theater, dag van voorstelling en koers van de Dollar. Zij kunnen variëren van € 70,-- voor de goedkoopste tot € 140,-- voor de betere plaatsen en voorstellingen. Soms gelden op doordeweekse dagen of tijdens de zaterdagmatinee lagere tarieven en wanneer de beste plaatsen zijn uitverkocht krijgt u een goedkopere rang aangeboden met een dienovereenkomstig lagere prijs. Op zondag zijn er geen voorstellingen. Prijzen zijn inclusief bemiddelings- en communicatiekosten van onze theateragent in New York. Deze kosten heeft u niet, indien u besluit uw tickets rechtstreeks bij het theater te kopen, echter is de kans op het krijgen van entreekaarten of goede plaatsen zeer gering, met name in de weekenden. Bovendien voorkomt u teleurstellingen en lange wachttijden bij de theaterkassa door vooraf een theaterticket te kopen.
LET OP: Na bestelling en bevestiging van uw tickets is restitutie niet meer mogelijk. Een en ander is afwijkend van de Algemene Reisvoorwaarden van de ANVR.

Addams Family

The Addams Family is gebaseerd op de bizarre en geliefde karakters van de striptekenaar Charles Addams, producent. De beroemde, macabere Addams Family wordt getest wanneer er buitenstaanders komen eten. Gomez, Morticia, Wednesday, Pugsley, Fester, Grandmama en Lurch beleven vervolgens een avond die de familie voor altijd zal veranderen.
Niet geschikt voor kinderen onder de 10 jaar.

Billy Elliot

Het verhaal van de 11 jarige jongen Billy Elliot uit het harde arbeidersmilieu, die ontdekt dat hij niet in de wieg is gelegd voor het boksen waar alle jongens van zijn leeftijd toe zijn veroordeeld. Liever danst hij mee in de balletklas van juf Wilkinson, waarmee hij de woede wekt van zijn vader. Dat Billy desondanks zijn balletdromen zal blijven volgen, staat als een paal boven het water.
Met muziek van Sir Elton John.

Chicago

Moord, hebzucht, corruptie, geweld, uitbuiting, overspel, verraad … allemaal in één prachtig verhaal. Een nacht-clubdanseres, Roxie Hart, die haar minnaar vermoord heeft, gaat samenwerken met een andere moordenares in een ongebruikelijke nachtclubact.
Een wervelende show vol spanning en humor.

Jersey Boys

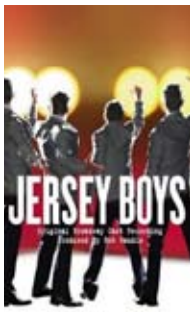

Deze “Tony Award ®” winnaar, is een van de populairste musicals van dit moment en heeft al vele lovende kritieken gehad.
Volg de belevenissen van de 4 jongens van de legendarische Four Seasons band op hun weg van de straten van Newark naar de top.
Zing mee met de bekende hits: Big Girl’s Don’t Cry, Can’t Take My Eyes Off You, Oh, What a Night en vele anderen.

Mamma Mia

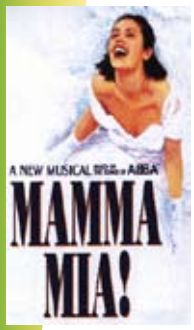

Een ‘must’ voor alle Abba-fans! Het verhaal gaat over Donna, een alleenstaande moeder, die terug verlangt naar haar zorgeloze dagen en nachten in haar jeugd, en Sophia, haar dochter, die droomt over traditie, romantiek en een “Big White Wedding”. Een aanstekelijke en grappige musical, met maar liefst 22 hits van Abba, waaronder: The Winner Takes It All, Money Money Money, Dancing Queen, Chiquitita, Thank You for the Music, Knowing Me Knowing You, en, natuurlijk, Mamma Mia.

Mary Poppins

Zijn het Jane en Michael Banks die een kindermeisje nodig hebben? Of zijn het hun ouders George en Winifred die een oppas nodig hebben? Een ding is zeker, nadat Mary Poppins is gearriveerd op 17 Cherry Tree Lane met haar “no-nonsense” aanpak, is niets meer hetzelfde.
Door de samenwerking van Disney en Cameron McKintosh wordt het fantastische verhaal van Mary Poppins, dat al vele generaties geboeid heeft, op de New Yorkse planken gezet!